



TRAVINO
Einfach gute Weine

PREISLISTE 25/01

| Weingut Jutta Ambrositsch – WIEN | | | Inhalt | Jahr | Preis |
|----------------------------------|--|-------|--------|------|-------|
| 1 Liter Wien, QW | RS/NB/GV/GS | weiss | 1.00 | 2021 | 21.00 |
| Gemischter Satz, LW | Stammersdorfer Satellit | weiss | 0.75 | 2021 | 21.00 |
| Gemischter Satz, LW | Rote Rakete Restfl. | rosé | 0.75 | 2021 | 21.00 |



Anfang 2004 hat sich die gelernte Grafikerin entschlossen ihr Leben in der Werbebranche aufzugeben, um ihrer Leidenschaft nachzugehen. Nach und nach konnte sie auf Wiener Stadtgebiet kleine Weingärten übernehmen, meist mit alten Rebstöcken an tollen Lagen. Ihre Philosophie ist: Erstklassige Weine mit Persönlichkeit und regionaler Identität zu schaffen. So viel sie kann, verbringt sie ihre Zeit im Weingarten und versucht alle Arbeiten nach Möglichkeit manuell auszuführen. Um den Weinen ihre Typizität zu erhalten, verzichtet sie zudem auf Reinzuchthefen. Jutta Ambrositschs Weine sind rar. Zu geniessen sind sie in der Topgastronomie, sowie in ihrem legendären Buschenschank „in Residence“ in Wien.

| Weingut Familie Bauer - WAGRAM | | | Inhalt | Jahr | Preis |
|--------------------------------|-------------------------|-------|--------|------|----------|
| Roter Veltliner, QW – BIO | Hinterberg | weiss | 0.75 | 2021 | z.Zt.aus |
| Weissburgunder, QW – BIO | Grossriedenthal Reserve | weiss | 0.75 | 2021 | 18.50 |
| Riesling QW – BIO | Goldberg | weiss | 0.75 | 2021 | 17.50 |
| Grüner Veltliner QW – BIO | Goldberg | weiss | 0.75 | 2021 | 17.50 |
| Zweigelt, QW - BIO | Reserve | rot | 0.75 | 2018 | 25.00 |
| Blauer Burgunder, QW - BIO | Reserve | rot | 0.75 | 2018 | 25.00 |



Das Familienweingut unter Leitung von Eva Maria und Josef Bauer befindet sich in Grossriedenthal in der Weinbauregion Wagram. Inzwischen beträgt die Anbaufläche in diesem biologisch zertifizierten Weinbaubetrieb 25 Hektar. Neben der Leitsorte „Grüner Veltliner“ gilt ihre besondere Aufmerksamkeit dem „Roten Veltliner“, einer regionalen Spezialität, der auf den vorhandenen Lössböden sehr gut gedeiht. Besonderes Augenmerk legt die Familie Bauer auf den biologisch-organischen Anbau. Für die intensiven Bemühungen wurde der Betrieb früh mit einem Umweltpreis ausgezeichnet.

| Weingut Bodentreu - CARNUNTUM | | | Inhalt | Jahr | Preis |
|-------------------------------|-------------------|-------|--------|------|-------|
| Chardonnay – Bio | By nature | weiss | 0.75 | 2021 | 21.50 |
| Chardonnay, DAC – Bio | Altenberg Reserve | weiss | 0.75 | 2020 | 25.00 |
| Rosé – Bio | By nature | weiss | 0.75 | 2021 | 16.50 |
| Cuvée Göttlesbrunn, QW - Bio | Reserve | rot | 0.75 | 2017 | 19.50 |



Angelika Pimpel Artner kennt gar nichts anderes als Bio. Schon ihre Eltern haben sich erfolgreich als die "Bioniere" von Carnuntum etabliert und bewirtschafteten bereits 20 Jahre lang ihre Weingärten biologisch. Nach der Übernahme des Weingutes durch Angelika im Jahr 2016 hat sie nun eine neue Weinlinie entwickelt. Es sind Einzellagen-Weine, die ganz auf die Feinheiten der unterschiedlichen Rieden fokussieren. Dementsprechend hat die Winzerin auch ihren Auftritt gewählt: Angelika Bodentreu heisst die Serie. "Stets die Natur im Blick, immer die Feinheiten des Terroirs im Gefühl, alles auf Augenhöhe", lautet die Devise hinter dem neuen Design

| Weingut Josef Bründlmayer - KREMSTAL | | | Inhalt | Jahr | Preis |
|--------------------------------------|------------------|-------|--------|------|-------|
| Grüner Veltliner, DAC | Gedersdorf | weiss | 0.75 | 2021 | 15.00 |
| Grüner Veltliner, DAC | Kaiserstiege | weiss | 0.75 | 2021 | 16.50 |
| Credo Reserve | Grüner Veltliner | weiss | 0.75 | 2020 | 38.00 |
| Blauer Zweigelt, QW | Vom Löss | rot | 0.75 | 2018 | 16.50 |



Seit dem 17. Jahrhundert ist die Familie im kleinen Ort Grunddorf in der Gemeinde Grafenegg ansässig. Früher wurde gemischte Landwirtschaft betrieben, seit den 1980er Jahren wurde der Betrieb kontinuierlich in einen reinen Weinbaubetrieb mit 17ha umgewandelt, der heute von Sohn Philippe geführt wird.

| Weingut Eichberger - WEINVIERTEL | | | Inhalt | Jahr | Preis |
|----------------------------------|-----------------|-------|--------|-------|-------|
| Grüner Veltliner, QW | Ried Hundspoint | weiss | 0.75 | 22/23 | 16.50 |
| Grüner Veltliner, QW-Reserve | Ich bin Ich | weiss | 0.75 | 2021 | 24.00 |
| Chardonnay, QW-Reserve | Ich bin Ich | weiss | 0.75 | 2021 | 28.00 |
| Zweigelt, QW | Mitterkräftn | rot | 0.75 | 2020 | 15.00 |
| Grande Cuvée, QW | ZW/BB | rot | 0.75 | 2019 | 20.00 |
| Grande Cuvée, QW-Reserve | ZW/ME | rot | 0.75 | 2022 | 25.00 |
| Grande Cuvée, QW-Reserve | ZW/ME Magnum | rot | 1.50 | 2021 | 60.00 |
| Trockenbeerenauslese, QmP | Welschriesling | süss | 0.375 | 2015 | 29.00 |



Das Weingut Eichberger ist im Laufe der Jahre kontinuierlich gewachsen und hat sich mittlerweile als fixer Bestandteil der Weinviertler Weinszene etabliert. Julias grosse Leidenschaft gilt dabei dem Grünen Veltliner, welcher in seiner unglaublichen Charaktervielfalt, vom angenehm leichten, bis hin zum komplexen Lagenveltliner auf ihrem Weingut vinifiziert wird. Dass sich die Kombination aus Tradition und Modernität, ergänzt durch das ständige Streben nach höchster Qualität bewährt, beweisen zahlreiche Prämierungen, sowie die Zufriedenheit ihrer langjährigen Kundinnen und Kunden.

| Bio-Weingut Faber-Köchel - WEINVIERTEL | | | Inhalt | Jahr | Preis |
|--|---------------|-------|--------|-------|-------|
| Roter Traminer - Bio | Ried Saazen | weiss | 0.75 | 2022 | 18.00 |
| Grüner Veltliner, DAC - Bio | Klassik | weiss | 0.75 | 2023 | 16.50 |
| Grüner Veltliner, DAC - Bio | Ried Saazen | weiss | 0.75 | 20/21 | 19.50 |
| Grüner Veltliner - Bio | Natur | weiss | 0.75 | 2020 | 25.00 |
| Pinot Noir, QW | Reserve | rot | 0.75 | 2018 | 22.50 |
| Quercus, QW - Bio | BZ/ZW Reserve | rot | 0.75 | 2019 | 22.50 |
| Köchel-Verzeichnis Exklusiv | BF/ZW Reserve | rot | 0.75 | 2017 | 44.00 |



Starke Frauen - Starke Weine. Dieses Motto leben Mutter Maria und Tochter Anna am Bio-Weingut Faber-Köchel im Weinviertel. 1999 hat Maria den Betrieb als Quereinsteigerin geründet und bewirtschaftet mit ihrer Tochter Anna inzwischen ca. 10 Hektar. Anna hat inzwischen ihre Mutter als Chefin im Weingut abgelöst und wurde. 2019 Anna zu "Österreichs Newcomer Winzerin des Jahres" gewählt.

| Weingut FJ Gritsch - WACHAU | | | Inhalt | Jahr | Preis |
|-----------------------------|-------------------------------|-------|--------|-------|-------|
| Kalmuck Wachau, QW | Grüner Veltliner | weiss | 0.75 | 22/23 | 17.50 |
| Gr. Veltliner Smaragd, QW | Loibner Loibenberg | weiss | 0.75 | 2023 | 37.00 |
| Riesling Smaragd, QW | Spitzer 1000-Eimerberg | weiss | 0.75 | 21/22 | 37.50 |
| Riesling Vision Wachau QW | Loibenberg und 1000-Eimerberg | weiss | 0.75 | 2017 | 45.00 |
| Gr. Veltliner Atzberg, QW | Steilterrassen | weiss | 0.75 | 2017 | 34.50 |
| Gr. Veltliner Atzberg, QW | Obere Steilterrassen | weiss | 0.75 | 16/17 | 64.00 |
| Kalmuck Pink, QW | Zweigelt | rosé | 0.75 | 2023 | 16.50 |



Der Mauritiushof, das Familienweingut von Franz-Josef Gritsch, wurde im 13. Jahrhundert erbaut und diente als Lesehof der Mönche. Die 7. Generation führt nun weiter, was ausgehend des 18. Jahrhunderts begann. Die Trauben sollen möglichst naturbelassen sein und das Bestmögliche an Weissweinen erzeugt werden. Dafür reifen die Weine meist im grossen Holzfass. Zudem hat das Weingut das Glück, beste Lagen an terrassierten Weingärten zu besitzen. Dies erlaubt neben dem Können des Winzers, seit Jahren hoch prämierte Spitzen-Weissweine.

| Weingut Gesellmann – MITTELBURGENLAND | | | Inhalt | Jahr | Preis |
|---------------------------------------|--------------------|-----|--------|------|-------|
| Opus Eximium 33, QW Bio. | BF/SL/ZW – Reserve | rot | 0.75 | 2020 | 34.00 |



Das Gut Gesellmann wurde 1767 erstmals urkundlich erwähnt. Engelbert Gesellmann begann in den Achtzigerjahren mit der Abspaltung internationaler Sorten und deren Ausbau in französischen Barriques. Diese Pionierleistung zählt heute zu den tiefroten Ikonen: Opus Eximium (ab 1988) und Bela Rex (ab 1992). Mit viel Handarbeit wird in den 40ha Weingärten die Voraussetzung geschaffen, bestes Rebgut für beste Weine zu bekommen. Bei der Lese wird jede einzelne Beere kontrolliert und auf ihre Brauchbarkeit hin geprüft

| Weingut Robert Goldenits – NEUSIEDLERSEE | | | Inhalt | Jahr | Preis |
|--|--------------------------------|-------|--------|-------|--------|
| Sauvignon Blanc, QW | Stahltank | weiss | 0.75 | 2023 | 16.50 |
| Tetuna Weiss, QW | CH/GB | weiss | 0.75 | 2021 | 19.00 |
| Tetuna Weiss, QW – Magn. | CH/GB | weiss | 0.75 | 20/21 | 40.00 |
| Tetuna Rosé, QW | ZW/BF/SY/CS/ME | rosé | 0.75 | 2023 | 15.00 |
| Heideboden, QW | Zweigelt | rot | 0.75 | 2018 | 18.00 |
| Mephisto, QW | CS/SY/ME- Reserve | rot | 0.75 | 2020 | 39.00 |
| Mephisto, QW – Magnum | CS/SY/ME – Reserve | rot | 1.50 | 2020 | 84.00 |
| Mephisto, QW – Doppelmagn. | CS/SY/ME- Reserve in Holzkiste | rot | 3.00 | 19/20 | 190.00 |
| Mephisto, QW – Methusalem | CS/SY/ME- Reserve in Holzkiste | rot | 6.00 | 2017 | 370.00 |
| Mephisto, QW – Salmanazar | CS/SY/ME- Reserve in Holzkiste | rot | 9.00 | 2017 | 580.00 |
| Tetuna Reserve, QW | BF/ZW/CS – Reserve | rot | 0.75 | 19/20 | 23.50 |
| Tetuna Res., QW - Magnum | BF/ZW/CS – Reserve | rot | 1.50 | 2019 | 55.00 |
| Beerenauslese, QmP | Sauvignon Blanc | süss | 0.375 | 2018 | 24.00 |
| Eiswein, QmP | Welschriesling | süss | 0.375 | 2020 | 28.00 |



Der Familienbetrieb, geführt von Robert und Birgit Goldenits, befindet sich in Tadtten, inmitten des Heidebodens. Dieser kleine Landstrich liegt östlich vom Neusiedler See. Sie bewirtschaften ca. 38ha Weingärten und davon entfallen rund 75% der Rebfläche auf Rotwein. Die Weissweine werden fast komplett im Edelstahl ausgebaut, wo sie bis zu drei Monaten auf der Feinhefe liegen können. Die Rotweine lagern in französischen Barriques im Rotweinkeller, wobei ein Teil vom Heideboden auch im großen Holzfass ausgebaut wird.

| Weingut Hagn – WEINVIERTEL | | | Inhalt | Jahr | Preis |
|----------------------------|--------------------------|------|--------|------|-------|
| Cuvée Colloredo, QW | CS/ME | rot | 0.75 | 2020 | 18.00 |
| Herz, Anker, Kreuz | Weinspirituose 22.5% VOL | rosé | 0.75 | | 25.00 |



Mehr als 300 Jahre Erfahrung hat die Familie Hagn bereits im Weinbau. Frischen Wind bringen die Juniorchefs Leo Hagn Junior und Wolfgang Hagn Junior ein. Nachhaltigkeit und Zukunftsorientierung sind ihnen ein besonderes Anliegen. Zahlreiche Auszeichnungen holt das Weingut Hagn jedes Jahr nach Mailberg, für ihre Weine und ebenso für den Betrieb an sich.



Die allererste Gin & Wein Spirituose Europas. Wiens erfolgreichster Gin, der WienGin, hat sich mit ihren langjährigen Freunden, der Familie Hagn, die Traditionswinzerfamilie aus dem Weinviertel zusammengetan, um das scheinbar Unmögliche möglich zu machen. HERAK steht für Liebe, Glaube, Inspiration, Spaß und Sex. Ganz und gar ohne Qualitätsabstriche. HERAK ...mitten ins Herz.

| Weingut Haider – NEUSIEDLERSEE | | | Inhalt | Jahr | Preis |
|--------------------------------|-----------------|-------|--------|------|-------|
| Chardonnay, QW - BIO | Salz und Steppe | weiss | 0.75 | 2023 | 16.50 |
| Merlot, QW | | rot | 0.75 | 2018 | 19.00 |
| Mythos, QW | CS/ME/ZW | rot | 0.75 | 2018 | 23.00 |
| Zweigelt, QW | | rot | 0.75 | 2018 | 15.00 |
| Auslese, QmP | Riesling | süss | 0.375 | 2017 | 19.00 |
| Trockenbeerenauslese, QmP | Zweigelt | süss | 0.375 | 2018 | 35.00 |
| Beerenauslese, QmP | Chardonnay | süss | 0.375 | 2019 | 24.00 |
| Trockenbeerenauslese, QmP | Sämling | süss | 0.375 | 2021 | 35.00 |



In bereits 4. Generation führt Gerhard Haider mit seiner Frau Theresa nun das Weingut in Illmitz. Von Falstaff immer wieder hoch dekoriert, zeichnen sich die Weine durch ihre Fruchtigkeit – und die Süßweine durch eine perfekte Balance von Süsse und Säure aus.

| Weingut Elisabeth Hausgnost – WEINVIERTEL | | | Inhalt | Jahr | Preis |
|---|-------------|-------|--------|------|-------|
| Grüner Veltliner, DAC | Weinviertel | weiss | 0.75 | 2023 | 18.50 |



Elisabeth Hausgnost hat sich ganz dem Kulturgut Wein verschrieben. Sie stammt aus einem Winzerhof und führt in Guntersdorf eine Vinothek. Kein Wunder, dass sie auch eigenen Wein machen wollte. Der Guntersdorfer Reinhard Fleischmann rekultivierte mit ihr einen alten Weingarten, Önologe Franz Stift half mit und so entstand der „Mitanaund“.

| Weingut Leo Hillinger – NEUSIEDLERSEE | | | Inhalt | Jahr | Preis |
|---------------------------------------|-----------------|-------|--------|------|-------|
| Hill 2, QW | Cuvée, Barrique | weiss | 0.75 | 2018 | 34.00 |
| Hill 1, QW | Cuvée, Barrique | rot | 0.75 | 2018 | 42.00 |



Leo Hillinger (Jahrgang 1967) übernahm 1990 das Weingut von seinem Vater und baute es rasch zu einem der grössten privaten Weingüter Österreichs aus. Mittlerweile umfasst die Anbaufläche mehr als 100ha. Als weiterer Meilenstein wurde 2004 in Jois der neue Weinkeller eingeweiht. Etwa die Hälfte der Produktion dieses renommierten und mit vielen Preisen gekrönten Weinguts wird inzwischen in die ganze Welt exportiert.

| Weingut Silvia Heinrich – BURGENLAND | | | Inhalt | Jahr | Preis |
|--------------------------------------|-----------------------------|-----|--------|------|--------|
| Blaufränkisch, QW | Burgenland | rot | 0.75 | 2022 | 16.00 |
| Cuvée Alpha, QW | Blaufränkisch, Nebbiolo | rot | 0.75 | 2022 | 16.00 |
| Blaufränkisch, QW | Deutschkreutz | rot | 0.75 | 2021 | 20.50 |
| Blaufränkisch, QW | Goldberg - Reserve | rot | 0.75 | 2019 | 35.50 |
| Cuvée Terra O, QW | BF, CS, ME, SY | rot | 0.75 | 2020 | 39.00 |
| Cupido "l'amour tournant", QW | Blaufränkisch Reserve | rot | 0.75 | 2019 | 75.00 |
| Cupido "l'amour tournant", QW | Blaufränkisch Reserve Magn. | rot | 1.50 | 2019 | 150.00 |



Der Weinbau wurde Silvia Heinrich schon in die Wiege gelegt und bedeutet für die leidenschaftliche Winzerin keinen Achtstundentag, sondern ihr Leben. Fast 80 Prozent der Rebflächen sind mit Blaufränkisch bepflanzt. Silvia Heinrich vinifiziert den Blaufränkisch in sieben Ausbaustufen und aus verschiedenen Lagen. Die ausserordentliche Qualität der Weine belegen auch immer neue Erfolge im In- und Ausland.

| Weingut Hans Igler – MITTELBURGENLAND | | | Inhalt | Jahr | Preis |
|---------------------------------------|------------------------|-----|--------|-------|--------|
| Ab Ericio, QW | BF/ME/ZW – Reserve | rot | 0.75 | 2013 | 45.00 |
| Blaufränkisch C13, QW | Reserve | rot | 0.75 | 2017 | 42.00 |
| Blaufränkisch C14, QW | Reserve | rot | 0.75 | 2018 | 42.00 |
| Blaufränkisch C14, QW | Reserve - Magnum | rot | 1.50 | 2018 | 85.00 |
| Blaufränkisch C14, QW | Reserve - Doppelmagnum | rot | 3.00 | 2018 | 160.00 |
| Blaufränkisch, DAC | Ried Hochberg | rot | 0.75 | 2019 | 21.00 |
| Blaufränkisch, DAC | Biiri – Reserve | rot | 0.75 | 18/19 | 29.00 |
| Cabernet Sauvignon, QW | Ried Kart | rot | 0.75 | 2017 | 30.00 |
| Vulcano, QW | BF/CS/ZW/ME – Res. | rot | 0.75 | 2020 | 28.50 |
| Vulcano, QW – Demi | BF/CS/ZW/ME – Res. | rot | 0.375 | 2017 | 17.00 |
| Vulcano, QW – Demi | BF/CS/ZW/ME – Res. | rot | 0.375 | 2020 | 15.00 |
| Vulcano, QW Doppelmagn. | BF/CS/ZW/ME – Res. | rot | 3.00 | 2020 | 120.00 |



Begonnen hat Hans Igler in den 60er Jahren mit 1 Hektar, woraus eine Fläche von etwa 40 Hektar bewirtschafteten Weingärten wurde. Bereits Ende der 70 setzte der Rotweinpionier als einer der Ersten auf Klasse statt Masse. Auch setzte er bereits Anfang der 80er auf original französische Barriquefässer.

Im Jahr 2021 hat Sohn Clemens Reisen mit seiner Frau Anna das Weingut von Hans Iglers Tochter Waltraud und ihrem Mann Wolfgang übernommen. Um die konstant hohe Qualität zu erreichen, setzen Iglers unter anderem auf naturnahen Weinbau, Ertragsreduzierung und späte schonende Lese.

| Weingut Juris – NEUSIEDLERSEE | | | Inhalt | Jahr | Preis |
|-------------------------------|-----------------------|-------|--------|-------|--------|
| Chardonnay, QW | Alte Reben | weiss | 0.75 | 2021 | 19.50 |
| Sauvignon Blanc, QW | Golser | weiss | 0.75 | 2022 | 19.50 |
| Chardonnay, QW | Reserve / Altenberg | weiss | 0.75 | 2020 | 33.00 |
| Ina'mera, QW – Demi | BF/CS/ME – Reserve | rot | 0.375 | 17/19 | 23.00 |
| Ina'mera, QW | BF/CS/ME – Reserve | rot | 0.75 | 2020 | 39.00 |
| Pinot Noir, QW | Breitenteil – Reserve | rot | 0.75 | 2017 | 42.00 |
| St. Georg, QW | SL/PN – Reserve | rot | 0.75 | 2015 | 38.00 |
| St. Laurent, QW | Golser | rot | 0.75 | 2018 | 17.50 |
| St. Laurent, QW | Reserve | rot | 0.75 | 2017 | 37.00 |
| Tricata, LW | Reserve | rot | 0.75 | 2018 | 59.00 |
| Tricata, LW – Magnum | Reserve | rot | 1.50 | 2018 | 120.00 |
| Tricata, LW – Doppelmagnum | Reserve | rot | 3.00 | 2018 | 240.00 |
| Tricata, LW – Jeroboam | BF– Reserve | rot | 5.00 | 2018 | 460.00 |
| Wolfsjäger, QW | BF/ZW – Reserve | rot | 0.75 | 2019 | 28.00 |
| Strohwein, QW – Demi | Blaufränkisch | rot | 0.375 | 2018 | 28.00 |



Das Familienweingut Juris wird seit 1571 von der Familie Stiegelmar geführt, aktuell durch Axel, Herta und deren Kinder. Heute wird auf dem Weingut etwa 80% Rotwein produziert. Die restlichen 20% teilen sich in Weiss- und Süsswein auf.

Grösstes Augenmerk wird auf die Schonung der von Hand gelesenen Trauben gelegt. Der Transport von Traube, Maische, Most und Wein wird hauptsächlich durch die Schwerkraft erzielt. Dazu wurden in einem Turm vier verschiedene Verarbeitungsebenen übereinandergelegt.

JURIS zählt unter anderem zu den Pionieren des Barrique-Ausbaus in Österreich.

| Weingut K & K Kirnbauer – MITTELBURGENLAND | | | Inhalt | Jahr | Preis |
|--|---|-------|--------|-------|--------|
| Pink Pearls, QW | ZW Restfl. | rosé | 0.75 | 2022 | 14.50 |
| Wilde Wilde White | SB/RS | weiss | 0.75 | 2022 | 13.00 |
| Chardonnay, QW | Zwickl | weiss | 0.75 | 2021 | 25.00 |
| K + K Cuvée, QW | BF/ZW/ME/CS/SY | rot | 0.75 | 2018 | 16.00 |
| 7301, QW | Blaufränkisch | rot | 0.75 | 2018 | 18.50 |
| Cuvée Spectra, QW | BF/ZW/ME/CS | rot | 0.75 | 2021 | 19.50 |
| Das Phantom, QW - Demi | BF/ME/CS/SY – Res | rot | 0.375 | 2019 | 20.00 |
| Das Phantom, QW | BF/ME/CS/SY – Res | rot | 0.75 | 20/21 | 29.50 |
| Das Phantom, QW – Magnum | BF/ME/CS/SY – Res. | rot | 1.50 | 2021 | 72.00 |
| Das Phantom, QW – Doppelm. | BF/ME/CS/SY – Res | rot | 3.00 | 2021 | 150.00 |
| Das Phantom, QW - 6L | BF/ME/CS/SY – Res | rot | 6.00 | 2019 | 295.00 |
| Konquest, QW | CF – Reserve | rot | 0.75 | 18/19 | 49.00 |
| Forever, QW | CS/ME - Grosse Reserve | rot | 0.75 | 2018 | 99.00 |
| Holzbox für Magnum | | | | | 12.00 |
| Spätlese, QW | Royal Selection | süss | 0.75 | 2020 | 22.00 |



Das Weingut Kirnbauer bewirtschaftet auf etwa 20 Hektar Weingärten im Bereich Deutschkreutz im Burgenland. Im Weingut wird nur eigenes Traubenmaterial verarbeitet, welches in vielen verteilten Weingärten wächst. Auch hier setzt man auf Ertragsreduktion und manuelle Ernte mit handverlesener Qualität des Traubenguts. Die kräftigen Rotweine vollziehen den biologischen Säureabbau in grossen Eichenfässern und reifen danach noch ein weiteres Jahr darin. Die Spitzenrotweine lagern mindestens 18 Monate in Barriques, teilweise aus eigenem Holz gefertigt.

| Weingut Kiss – NEUSIEDLERSEE/HÜGELLAND | | | Inhalt | Jahr | Preis |
|--|---------------------------|-------|--------|-------|-------|
| Frizzante mit Holler | | weiss | 0.75 | | 14.00 |
| Kiss of TraVino, QW | SB | weiss | 0.75 | 19/21 | 17.50 |
| Cuvée Weiss, QW | Neuburger / Gr. Veltliner | weiss | 0.75 | 2019 | 19.00 |
| Blaufränkisch, QW | Leithaberg DAC | rot | 0.75 | 2013 | 23.00 |
| Blaufränkisch, QW | Leithaberg DAC | rot | 0.75 | 2018 | 21.50 |
| Blaufränkisch, QW Bakobel | Leithaberg DAC | rot | 0.75 | 2015 | 26.50 |
| Zweigelt Reserve, QW | Ried Altenberg | rot | 0.75 | 2019 | 21.50 |

| Weingut Kollwentz – NEUSIEDLERSEE/HÜGELLAND | | | Inhalt | Jahr | Preis |
|---|--------------------------|-------|--------|-------|-------|
| Chardonnay, QW | Leithakalk | weiss | 0.75 | 2023 | 30.00 |
| Chardonnay, QW | Gloria | weiss | 0.75 | 2021 | 70.00 |
| Chardonnay, QW | Tatschler | weiss | 0.75 | 2021 | 65.00 |
| Chardonnay, QW | Tatschler Restfl. | weiss | 0.75 | 2017 | 65.00 |
| Eichkogel, QW | BF/ZW | rot | 0.75 | 2021 | 35.00 |
| Eichkogel, QW – Magnum | BF/ZW Restfl. | rot | 0.75 | 2015 | 75.00 |
| Pinot Noir, QW | Dürr | rot | 0.75 | 2013 | 56.00 |
| Steinzeiler, QW | BF/CS/ZW | rot | 0.75 | 15/20 | 75.00 |



Wenn sich ein Weingut wie das der Familie Kollwentz in Grosshöflein bereits seit 1775 in Familienbesitz befindet, ist die Bezeichnung Dynastie kein zu großes Wort. Die Lagen am Südhang des Leithagebirges zählen zu den ältesten und besten des Landes. Klingende Namen wie Steinzeiler, Point, Dürr, Tatschler, Gloria und Setz wurden bereits in den Jahren 1569 und 1570 als Weingärten erwähnt. Die Familie Kollwentz pflegt hier den Weingutsgedanken in seiner reinsten Form: eigene Weinberge, eigene Trauben, eigener Wein. „Die Lage bestimmt die Wahl der Rebe“ ist das Credo von Andi Kollwentz. Unter so idealen Bedingungen schaffen es die Reben, Trauben von optimaler Reife hervorzubringen – die Basis für große Weine.

| Weingut Alois Kracher – NEUSIEDLERSEE | | | Inhalt | Jahr | Preis |
|---------------------------------------|-------------|------|--------|------|-------|
| Trockenbeerenauslese QmP | Non Vintage | süss | 0.187 | | 25.00 |
| Beerenauslese, QmP | Cuvée | süss | 0.375 | 2020 | 23.00 |

Der Weinlaubenhof Kracher liegt im „Seewinkel“ im österreichischen Burgenland und gehört zweifellos zu den bekanntesten Süssweinproduzenten. Dort, wo durch die Verdunstung am See, die Abendnebel und das warme pannonische Klima ständig feucht-warme Witterungswechsel vorherrschen, entsteht die Botrytis cinerea, die Grundlage für phantastische Süßweine wie Beerenauslesen und Trockenbeerenauslesen. Aus den Rebsorten Welschriesling, Chardonnay, Traminer, Scheurebe, Muskat-Ottonel und hin und wieder auch Zweigelt kreierte Alois Kracher jedes Jahr 10 bis 15 verschiedene Trockenbeerenauslesen.

| Weingut Wolfgang Maitz – SÜDSTEIERMARK | | | Inhalt | Jahr | Preis |
|---|-------------------------------|-------|--------|-------|-------|
| Sauvignon Blanc, QW | Südsteiermark DAC | weiss | 0.75 | 2021 | 19.00 |
| Sauv. Blanc, Ehrenhausen QW | Ortswein | weiss | 0.75 | 2021 | 25.00 |
| Morillon Ehrenhausen, QW | Chardonnay | weiss | 0.75 | 2017 | 25.70 |
| Morillon Ehrenhausen, QW | Chardonnay | weiss | 0.75 | 2021 | 25.00 |
| Welschriesling, QW | Ried Sulz | weiss | 0.75 | 2020 | 26.00 |
| Ratscher Weissburgunder, QW | Weissburgunder | weiss | 0.75 | 2013 | 17.00 |
| Sauv. Blanc Schusterberg, QW | „Erste STK-Lage“ | weiss | 0.75 | 2017 | 39.00 |
| Sauv. Blanc Schusterberg, QW | „Erste STK-Lage“ | weiss | 0.75 | 2020 | 35.00 |
| Sauvignon Blanc Hochstermetzberg, QW | „Grosse STK-Lage“ | weiss | 0.75 | 15/17 | 45.00 |
| Sauvignon Blanc Hochstermetzberg, QW | „Grosse STK-Lage“ – Magnum | weiss | 1.50 | 2017 | 95.00 |
| Trockenbeerenauslese, QmP | WR/WB | süss | 0.375 | 2017 | 35.00 |



Wolfgang Maitz jun. Ist Winzer aus Leidenschaft. Grundverschiedene Lagenweine wachsen direkt vor der Haustüre. Für den jungen Winzer stehen bei seiner Arbeit die Eigenständigkeiten der Trauben jedes Jahrgangs sowie die Lage und das Terroir im Vordergrund. Der Weingarten wird hier als das wahre Potenzial des Weinbauern verstanden. Daher lautet ein Credo im Hause Maitz: »Das, was die Traube aus dem Weingarten mitbringt, soll im Keller zu Wein umgesetzt werden.« Ein Wein muss Herkunft, Reifepotenzial und Trinkspaß besitzen. In der bewussten Zusammenarbeit mit der Natur überzeugen die südsteirischen Weine des Familienweinguts durch Frische, vielschichtige Aromatik und straffe Struktur, die als Qualitätsmerkmal mit der Reife eine gesteigerte Trinkfreude vermittelt.

| Weingut Lukas Markowitsch – CARNUNTUM | | | Inhalt | Jahr | Preis |
|---------------------------------------|--|-------|--------|------|-------|
| Chardonnay Rosenberg, QW | Klassik Restfl. | weiss | 0.75 | 2018 | 21.50 |
| Chardonnay Rosenberg, QW | Reserve | weiss | 0.75 | 2019 | 29.00 |
| Cuvée Lukas, QW | ME/CS – Reserve | rot | 0.75 | 2020 | 35.00 |
| Rubin Carnuntum, QW | Zweigelt | rot | 0.75 | 2022 | 23.50 |
| Superiore, QW | ZW/BB/BF – Classic | rot | 0.75 | 2022 | 18.00 |
| Superiore, QW – Magnum | ZW/BB/BF – Classic | rot | 1.50 | 2022 | 38.00 |
| Zweigelt, Haidacker, QW | Reserve | rot | 0.75 | 2018 | 32.00 |
| Zweigelt Carnuntum, QW | Classic | rot | 0.75 | 2021 | 16.00 |
| Rosé Frizzante | | rosé | 0.75 | | 17.50 |
| Aurel, QW | CH/SB | süss | 0.75 | 2019 | 23.00 |



Das Weingut liegt in Göttlesbrunn in der Weinbauregion Carnuntum. Lukas Markowitsch bewirtschaftet das Familienweingut mittlerweile in der dritten Generation mit seinem Bruder Johann. Das Weingut Marko besitzt 15ha Weingärten, die allesamt an Südhängen liegen. Markowitsch setzt beim Weinbau insbesondere auf das Zusammenspiel von einem gesunden Weinberg, sowie qualitätsgerechtem Wuchs und Ertrag. Seine Weissweine werden im Stahl ausgebaut, die Rotweine reifen im grossen Holzfass. Seine besten Rotweine erfahren ihre Reife meist in französischen Barriques.

| Weingut Nehrer – NEUSIEDLERSEE/HÜGELLAND | | | Inhalt | Jahr | Preis |
|--|-------------------|-------|--------|------|-------|
| Leithaberg weiss DAC | Chardonnay | weiss | 0.75 | 2020 | 16.00 |
| Leithaberg weiss DAC - Bio | Chardonnay | weiss | 0.75 | 2022 | 16.50 |
| Chardonnay Leithaberg, DAC | Ried Krainer | weiss | 0.75 | 2020 | 24.00 |
| NehRo, QW | ZW/BF/SY | rot | 0.75 | 2018 | 16.00 |
| Hummelbühel, QW | ZW/ME/PN | rot | 0.75 | 2013 | 18.00 |
| Hummelbühel, QW | ZW/ME/PN | rot | 0.75 | 2018 | 21.00 |
| Merlot, QW | Reserve | rot | 0.75 | 2019 | 30.00 |
| Pinot Noir, QW | Reserve | rot | 0.75 | 2021 | 30.00 |
| Cuvéee Sonnenschein, QW | ME/CS/SY | rot | 0.75 | 2019 | 30.00 |
| Leithaberg rot, DAC | BF – Ried Poschen | rot | 0.75 | 2018 | 28.00 |
| Leithaberg rot, DAC | BF – Ried Feurer | rot | 0.75 | 2018 | 42.00 |



Der Familienbetrieb, der inzwischen von Johannes Nehrer geführt wird, umfasst eine Fläche von etwa 24ha am Südhang des Leithagebirges. Die Weingärten wurden sorgfältig auf Lagen und Bodenbeschaffenheit abgestimmt, um das Terroir perfekt zur Geltung bringen zu können. Die Region Leithaberg (seit 2010 DAC) mit ihrer Vielzahl an Böden und der Nähe des Neusiedlersees bildet die Basis für verspielte, feingliedrige und komplexe Weine mit Raffinesse, Mineralik und Struktur.

| Weingut Gerhard Pimpel – CARNUNTUM | | | Inhalt | Jahr | Preis |
|------------------------------------|--------------------------|-----|--------|------|-------|
| Rubin Carnuntum, QW | Zweigelt | rot | 0.75 | 2016 | 19.50 |
| Zweigelt Selection, QW | Ried Bärenreiser Reserve | rot | 0.75 | 2016 | 27.50 |
| Optime, QW | ME – Reserve | rot | 0.75 | 2016 | 33.00 |



Gerhard Pimpel übernahm im Jahr 2000 das elterliche Weingut. Zu diesem Zeitpunkt wurde der Betrieb modernisiert, die Anbaufläche vergrössert und ein Teil der Lagen von Weiss- auf Rotwein umgestellt. Der Betrieb in Göttlesbrunn liegt im Herzen des Carnuntums, einer Region zwischen Neusiedlersee und Donau. Entsprechend des Klimas und des Terroirs keltert Gerhard Pimpel seine autochthonen, terroirbezogene Weine. Durch konsequente Arbeit im Weingarten, Ertragsreduktion, manuelle Lese und viel Feingefühl bei der Vinifikation, steigert er die Qualität seiner Weine von Jahr zu Jahr. Die Fachpresse gibt ihm dabei Recht und adelt seine Weine, indem sie das Weingut Pimpel zu den besten Weingütern des Landes zählt.

| Weingut Hans Pitnauer – CARNUNTUM | | | Inhalt | Jahr | Preis |
|-----------------------------------|----------|-----|--------|------|-------|
| Bienenfresser, QW | Zweigelt | rot | 0.75 | 2019 | 23.50 |
| Bienenfresser, QW | Zweigelt | rot | 0.75 | 2021 | 24.00 |

| Weingut Ploder-Rosenberg – SÜDOSTSTEIERMARK | | | Inhalt | Jahr | Preis |
|---|---|-------|--------|------|-------|
| Fejro – BIO | Amphorenwein | weiss | 0.75 | 2015 | 38.00 |
| Blauer Zweigelt, QW – BIO | Klassik Restfl | rot | 0.75 | 2016 | 15.00 |



Das Familienweingut Ploder-Rosenberg hat sich über Jahre vom Obstbauernbetrieb hin zu einem führenden biodynamischen Weinbaubetrieb in Österreich gewandelt. Maria, Fredi und Manuel Ploder verkörpern ihre Leidenschaft von ganzheitlichem Weinbau.

| Weingut Georg Preisinger – NEUSIEDLERSEE | | | Inhalt | Jahr | Preis |
|--|---------------------|-------|--------|-------|-------|
| Grauburgunder, QW | Klassik | weiss | 0.75 | 22/23 | 17.50 |
| Chardonnay, QW – BIO | Heideboden | weiss | 0.75 | 2023 | 16.50 |
| Blaufränkisch, QW | vom Heideboden | rot | 0.75 | 2019 | 18.50 |
| Merlot, QW | Ungerberg | rot | 0.75 | 20/21 | 25.00 |
| SIXTY EIGHT, Zweigelt, QW | Reserve | rot | 0.75 | 19/20 | 32.00 |
| SIXTY NINE, St. Laurent, QW | Neugaiten, Reserve | rot | 0.75 | 2013 | 35.00 |
| SIXTY NINE, St. Laurent, QW | Neugaiten, Reserve | rot | 0.75 | 2021 | 32.00 |
| Ein Himmel voller Sterne, Brut | Qualitätssekt GV/WR | weiss | 0.75 | 2018 | 32.00 |
| Now Or Never | PetNat | rosé | 0.75 | 22/23 | 22.00 |
| TAPA, AGNIHOTRA | Gelber Muskateller | weiss | 0.75 | 2019 | 49.00 |



Das Weingut von Georg Preisinger liegt nun in der 5. Generation in der Hand der Familie. Er (Jahrgang 1975) hat seit 2010 die Verantwortung für das Weingut. Georg versucht seine Weine so authentisch zu erzeugen, wie auch er für sein Terroir und Rebgut steht. Neben tollen Weiss- und Rotweinen hat er 2014 erstmals einen eigenen Sekt auf den Markt gebracht. Der „Himmel voller Sterne“ konnte auf Anhieb Kritiker und Kunden überzeugen. Gehen auch Sie auf eine Zeitreise mit Georg Preisinger und erforschen Sie den Wein mit der Rakete.

| Weingut Johann Schwarz – NEUSIEDLERSEE | | | Inhalt | Jahr | Preis |
|--|--------------------|-------|--------|-------|--------|
| Schwarz-Weiss, QW | Reserve | weiss | 0.75 | 19/20 | 38.00 |
| Schwarz-Weiss, QW – Magn. | Reserve | weiss | 1.50 | 2019 | 79.00 |
| Cuvée „The Butcher“, QW | ME/CS/CF | rot | 0.75 | 2017 | 26.50 |
| Schwarz Rot, QW | Zweigelt – Reserve | rot | 0.75 | 2019 | 55.00 |
| Schwarz Rot, QW – Magn. | Zweigelt – Reserve | rot | 1.50 | 2020 | 110.00 |



Das Weingut Schwarz liegt in Andau, dem wärmsten Ort Österreichs und sehr nahe zur ungarischen Grenze. Die Weingärten befinden sich schon seit Generationen im Familienbesitz. Allerdings wurden die Trauben immer zur Verarbeitung weiterverkauft. 1992 schliesslich versuchte sich Hans Schwarz erstmals als Hobbywinzer und schuf seinen Zweigelt „Giovanni“. Alois Kracher, der von Schwarz Trauben bezog, ermunterte ihn schliesslich, aufgrund der tollen Qualität des Rebeguts, eigenen Wein zu machen. 1999 produzierte er dann seine ersten Weine und gründete das Weingut Schwarz, das mittlerweile zu einem der bekanntesten in Österreich zählt.

| Weingut Spaetrot – Gebeshuber – THERMENREGION | | | Inhalt | Jahr | Preis |
|---|------------------|-------|--------|------|-------|
| Querfeldein Weiss, QW - BIO | Gemischter Satz | weiss | 0.75 | 2022 | 16.50 |
| Querfeldein Rot, QW - BIO | Gemischter Satz | rot | 0.75 | 2019 | 15.50 |
| Zierfandler, QW - BIO | Gumpoldskirchen | weiss | 0.75 | 2018 | 23.00 |
| St. Laurent, QW - BIO | Gumpoldskirchen | rot | 0.75 | 2018 | 23.00 |
| Pinot Noir, QW - BIO | Vom Muschelkalk | rot | 0.75 | 2016 | 23.00 |
| Zierfandler, QW - BIO | Modler, Reserve | weiss | 0.75 | 2020 | 40.00 |
| Zierfandler, QW - BIO | Wiege, Reserve | weiss | 0.75 | 2019 | 40.00 |
| Rotgipfler, QW - BIO | Student, Reserve | weiss | 0.75 | 2019 | 40.00 |
| Rotgipfler, QW - BIO | Laim, Reserve | weiss | 0.75 | 2019 | 40.00 |
| St. Laurent, QW - BIO | Glas, Reserve | rot | 0.75 | 2018 | 39.00 |
| Pinot Noir, QW - BIO | Viereck, Reserve | rot | 0.75 | 2018 | 39.00 |
| Sekt Reserve Extra Brut - BIO | Zierfandler | Sekt | 0.75l | 2019 | 33.00 |
| Beerenauslese, QmP- BIO | Zierfandler | süss | 0.375 | 2020 | 24.00 |



Seit Jahrhunderten heisst der Zierfandler in Gumpoldskirchen Spätrot – benannt nach der rötlichen Farbe seiner Beeren bei Vollreife. Das Weingut von Johannes Gebeshuber trägt nicht ohne Grund den gleichen Namen, hat sich der Winzer doch auf die beiden traditionsreichen Weinsorten Zierfandler und Rotgipfler spezialisiert. Johannes Gebeshuber steht für naturnahe, intensive Bearbeitung der Weingärten und grosse Sorgfalt bei der Weinbereitung. Bei der Selektion legt er grösstes Augenmerk auf gesunde, reife Trauben. Die Weinlese wird nur von Hand durchgeführt und ein schonender Umgang mit den selektionierten Trauben ist höchstes Credo.

Die Weine bestechen durch ihren charakteristischen Geschmack: vielschichtig, finsessenreich und elegant, sind gleichzeitig auch sehr trinkfreudig, ganz gemäß der Überzeugung des Winzers Johannes Gebeshuber, wonach Wein Spass machen muss.

| Weingut Stift Klosterneuburg – WAGRAM | | | Inhalt | Jahr | Preis |
|---------------------------------------|---|-------|--------|-------|--------|
| Wiener Gemischter Satz, DAC | Wiener Nussberg | weiss | 0.75 | 22/23 | 16.50 |
| Gewürztraminer, QW | Klassik | weiss | 0.75 | 2022 | 18.00 |
| Grüner Veltliner, QW | Hengsberg | weiss | 0.75 | 2023 | 19.50 |
| Weissburgunder, QW | Jungherrn | weiss | 0.75 | 2023 | 21.50 |
| Rotgipfler, QW | Hofpoint - Gr. Reserve | weiss | 0.75 | 2021 | 45.00 |
| Eiswein, QmP | Grüner Veltliner | süss | 0.375 | 2020 | 32.00 |
| Wermut | 16% vol. Alk | weiss | 0.75 | | 18.00 |
| Klostersekt, Brut | | Sekt | 0.75 | | 14.90 |
| Mathäi, Reserve Brut | Qualitätssekt | Sekt | 0.75 | | 25.50 |
| Zweigelt, QW | Klassik | rot | 0.75 | 2022 | 16.50 |
| Escorial, QW | SL/ZW/CS/ME | rot | 0.75 | 2020 | 27.00 |
| Chorus, QW | CS/CF/ME/SL – Reserve | rot | 0.75 | 2020 | 35.00 |
| Patronis, QW | ZW/SL/ME | rot | 0.75 | 2022 | 22.00 |
| Patronis, QW – Magnum | ZW/SL/ME | rot | 1.50 | 2022 | 45.00 |
| St. Laurent, QW | Ausstich | rot | 0.75 | 2021 | 22.00 |
| St. Laurent, QW – Magnum | Ausstich | rot | 1.50 | 2018 | 49.00 |
| St. Laurent, QW | Reserve | rot | 0.75 | 2021 | 35.00 |
| St. Laurent, QW – Magnum | Reserve | rot | 1.50 | 20/21 | 75.00 |
| St. Laurent, QW – Magnum | Grosse Reserve | rot | 1.50 | 2019 | 135.00 |
| Rosé, QW | ZW/SL Restfl | rosé | 0.75 | 2021 | 15.00 |

| | | | | | |
|------------------------------|-------------|-------|------|--|-------|
| Traubensaft Grüner Veltliner | Naturtrüb | Soft | 1.00 | | 9.20 |
| Apfelsecco | alkoholfrei | Secco | 0.75 | | 11.00 |



Eine ungebrochene Weinbautradition seit 900 Jahren und kompromissloses Qualitätsstreben sind die Charakteristika des Weinguts Stift Klosterneuburg. Seit seiner Gründung im Jahr 1114 betreibt das Stift Klosterneuburg Weinbau und ist damit das älteste Weingut Österreichs. Mit einer Rebfläche von 108 Hektar zählt es zu den größten und renommiertesten Weingütern des Landes. Jahrhunderte lange Erfahrung, behutsame Weingartenpflege im Einklang mit der Natur lassen Jahr für Jahr Spitzenweine entstehen.

| Weingut Ernst Triebaumer – NEUSIEDLERSEE/HÜGELLAND | | | Inhalt | Jahr | Preis |
|---|------------------------------|-------|--------|------|-------|
| Chardonnay, QW | Ried Bandkräftn | weiss | 0.75 | 2018 | 32.00 |
| Blaufränkisch, QW | Ried Gmärk | rot | 0.75 | 2015 | 19.00 |
| Blaufränkisch, QW | Ried oberer Wald | rot | 0.75 | 2018 | 36.00 |
| Blaufränkisch, QW | Ried Mariental Restfl | rot | 0.75 | 2013 | 66.00 |
| Blaufränkisch, QW | Ried Mariental | rot | 0.75 | 2015 | 75.00 |
| Tridendron, QW | ME/CS/BF – Reserve | rot | 0.75 | 2015 | 24.00 |
| Beerenauslese, QmP | GV/WR/TR | süss | 0.375 | 2013 | 32.00 |
| Ruster Ausbruch, QmP | | süss | 0.375 | 2017 | 42.00 |



Seit 1691 ist die Familie Triebaumer in Rust ansässig. Über etliche Generationen ist in der Familie ein Grundstock an Wissen und Gespür zur Bauernarbeit entstanden, welches das Bekenntnis zur Langsamkeit als einen ganz wichtigen Teil dieser Berufsauffassung sieht. Sie sehen zudem die Gesunderhaltung des Bodens, als elementare Voraussetzung für harmonische und bekömmliche Weine. Die Rebberge sind zu 75% mit Rotweinstöcken, meist Blaufränkisch, bepflanzt. Beim Blaufränkisch stehen 50jährige Anlagen in den Rieden Oberer Wald und Mariental im Ertrag und werden durch Cabernet Sauvignon und Merlot ergänzt.

| Vereinigte Winzer „T. FX. T.“ – MITTELBURGENLAND | | | Inhalt | Jahr | Preis |
|--|--------------------|-----|--------|------|-------|
| Arachon, QW | BF/ME/ZW/CS – Res. | rot | 0.75 | 2017 | 34.00 |



Die drei Familien Szemes, F.X. Pichler und Tement schufen mit ihrer Vision ARACHON T.FX.T einen grossen österreichischen Rotwein, in dem sie all ihr Know-How und ihre Erfahrung vereinten.

Diese drei Weinpersönlichkeiten, die Begeisterungsfähigkeit der Vereinten Winzer Blaufränkischland und Kellermeister Wolf Gregor haben es ermöglicht, einen Premium-Rotwein internationalen Charakters in konkurrenzfähigen Mengen anbieten zu können.

Seit Jahrhunderten ist der Ort Horitschon, der im Mittelalter die Bezeichnung ARACHON trug, ein klassisches Rotweingebiet.

| Weingut Zuschmann-Schöfmann – WEINVIERTEL | | | Inhalt | Jahr | Preis |
|---|---|-------|--------|--------|-------|
| Why Taille? – BIO | naturtrüb | weiss | 0.75 | 2021 | 16.00 |
| Why Taille? – BIO | Naturtrüb Restfl | rosé | 0.75 | 2021 | 16.00 |
| Sauvignon Blanc, QW - BIO | Urdonau | weiss | 0.75 | 2020 | 16.50 |
| Muschelkalk, QW - BIO | Grüner Veltliner | weiss | 0.75 | 2022 | 19.00 |
| Grüner Veltliner, QW - BIO | „Löss“ | weiss | 0.75 | 2021 | 20.00 |
| Opal, QW - BIO | CH/GV | weiss | 0.75 | 2020 | 23.00 |
| Sauvignon Blanc, QW - BIO | Selection | weiss | 0.75 | 2019 | 23.50 |
| Himmel & Hölle, QW - BIO | ZW/ME | rot | 0.75 | Solera | 19.00 |
| Zerberus, QW - BIO | ZW/CS/SH – Reserve | rot | 0.75 | 2019 | 25.00 |
| Pinot Noir, QW - BIO | Reserve | rot | 0.75 | 2019 | 25.00 |
| St. Laurent, QW - BIO | Selection | rot | 0.75 | 2019 | 35.00 |
| Pinot Noir, QW - BIO | Muschelkalk | rot | 0.75 | 2018 | 45.00 |
| Sekt, Rosé Brut BIO | Qualitätssekt | rosé | 0.75 | 2020 | 25.00 |

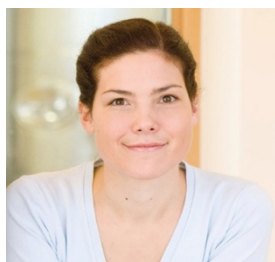

Inmitten unberührter Weinviertler Natur führen Else Zuschmann und Peter Schöfmann, Weingut, Top-Heurigen und Appartements. Die beiden setzen sich aktiv und wegweisend für Ihre Region ein. An erster Stelle steht das Produzieren von elegant-straffen Weinen und Sekten aus biologisch bewirtschafteten Weingärten.

| Schnapsbrennerei Rochelt – TIROL | | Inhalt | Preis |
|----------------------------------|-------------------------|--------|---------------|
| Annia's Gin, 50 Vol% | exkl. Depot (Fr. 10.00) | 0.35 | 175.00 |
| Basler Kirsche, 50 Vol% | exkl. Depot (Fr. 10.00) | 0.35 | 175.00 |
| Der Inntaler, 50 Vol% | Flachmann | 0.10 | 50.00 / 60.00 |
| Der Inntaler, 50 Vol% | exkl. Depot (Fr. 10.00) | 0.35 | 155.00 |
| Der Inntaler, 50 Vol% | exkl. Depot (Fr. 15.00) | 0.70 | 265.00 |
| Gewürztraminer, 50 Vol% | exkl. Depot (Fr. 10.00) | 0.35 | z.Zt.aus |
| Gewürztraminer, 50 Vol% | exkl. Depot (Fr. 15.00) | 0.70 | 260.00 |
| Gravensteiner, 50 Vol% | Flachmann | 0.10 | 50.00 / 60.00 |
| Gravensteiner, 50 Vol% | exkl. Depot (Fr. 10.00) | 0.35 | 145.00 |
| Gravensteiner, 50 Vol% | exkl. Depot (Fr. 15.00) | 0.70 | 235.00 |
| Hollermandl, 50 Vol% | exkl. Depot (Fr. 10.00) | 0.35 | 140.00 |
| Hollermandl, 50 Vol% | exkl. Depot (Fr. 15.00) | 0.70 | 245.00 |
| Kasteler, 50 Vol% | exkl. Depot (Fr. 10.00) | 0.35 | 150.00 |
| Kasteler, 50 Vol% | exkl. Depot (Fr. 15.00) | 0.70 | 265.00 |
| Miniaturset 50 Vol% | 7 x 0.04 l | | 170.00 |
| Mirabelle, 50 Vol% | Flachmann | 0.10 | 60.00 |
| Mirabelle, 50 Vol% | exkl. Depot (Fr. 10.00) | 0.35 | 150.00 |
| Mirabelle, 50 Vol% | exkl. Depot (Fr. 15.00) | 0.70 | 255.00 |
| Muskattraube, 50 Vol% | Flachmann | 0.10 | 50.00 / 55.00 |
| Muskattraube, 50 Vol% | exkl. Depot (Fr. 10.00) | 0.35 | 135.00 |
| Muskattraube, 50 Vol% | exkl. Depot (Fr. 15.00) | 0.70 | 235.00 |
| Orange, 58 Vol% | exkl. Depot (Fr. 10.00) | 0.35 | 175.00 |
| Quitte, 50 Vol% | Flachmann | 0.10 | 50.00 / 60.00 |
| Quitte, 50 Vol% | exkl. Depot (Fr. 10.00) | 0.35 | 140.00 |
| Quitte, 50 Vol% | exkl. Depot (Fr. 15.00) | 0.70 | 250.00 |
| Rote Williamsbirne, 50 Vol% | exkl. Depot (Fr. 10.00) | 0.35 | 200.00 |
| Schlehe, 50 Vol% | exkl. Depot (Fr. 10.00) | 0.35 | 255.00 |

| | | | | | |
|-----------------------------|-------------------------|--|------|--|---------------|
| Schwarze Ribisel, 52 Vol% | exkl. Depot (Fr. 10.00) | | 0.35 | | 255.00 |
| Schwarzer Holunder, 52 Vol% | Flachmann | | 0.10 | | 65.00 |
| Schwarzer Holunder, 52 Vol% | exkl. Depot (Fr. 10.00) | | 0.35 | | 265.00 |
| Waldhimbeere, 52 Vol% | exkl. Depot (Fr. 10.00) | | 0.35 | | 370.00 |
| Wachauer Marille, 50 Vol% | Flachmann | | 0.10 | | 65.00 |
| Wachauer Marille, 50 Vol% | exkl. Depot (Fr. 10.00) | | 0.35 | | 200.00 |
| Wachauer Marille, 50 Vol% | exkl. Depot (Fr. 15.00) | | 0.70 | | z.Zt.aus |
| Weichsel, 50 Vol% | Flachmann | | 0.10 | | 50.00 / 60.00 |
| Weichsel, 50 Vol% | exkl. Depot (Fr. 10.00) | | 0.35 | | 150.00 |
| Weichsel, 50 Vol% | exkl. Depot (Fr. 15.00) | | 0.70 | | 250.00 |
| Wilde Vogelbeere, 52 Vol% | exkl. Depot (Fr. 10.00) | | 0.35 | | 330.00 |
| Wildpflaume Piemont, 50Vol% | exkl. Depot (Fr. 10.00) | | 0.35 | | 170.00 |
| Williamsbirne, 50 Vol% | Flachmann | | 0.10 | | 60.00 |
| Williamsbirne, 50 Vol% | exkl. Depot (Fr. 10.00) | | 0.35 | | z.Zt.aus |
| Williamsbirne, 50 Vol% | exkl. Depot (Fr. 15.00) | | 0.70 | | 265.00 |



Nachdem Günter Rochelt 20 Jahre nur für gute Freunde brannte, gründete er 1989 seine Schnapsbrennerei in Fritzens. Inzwischen wird der Betrieb von seinem Schwiegersohn Alexander geführt, der seit 2003 im Betrieb tätig ist und die Kunst des Brennens à la Rochelt, jahrelang an Günters Seite bis zu dessen Tod 2009 lernte.

Durch strenge Selektion nur des besten Obstes, der Art des Brennens und des Lagerns revolutionierte Rochelt Anfang der 90er den Schnapsmarkt.

Erlesenes Obst beherbergt das Geheimnis um den Genuss. Die Auswahl und Verarbeitung erfordern Feingefühl und Konsequenz. Dies ist nur mit einer engen und langjährigen Zusammenarbeit mit ausgewählten Obstbauern zu erreichen. Sofort nach der Ernte wird das von Hand sortierte Obst zerkleinert und vor Ort eingemaischt. Die Spontangärung erfolgt ohne Zusätze. Um nach 2-maligem Brennen einen Liter des „Herzstücks“ zu bekommen, sind bis zu 80kg Obst nötig. Anschliessend reifen die Schnäpse jahrelang in offenen Behältern, bis Alkohol und Aromenfülle zu einer harmonischen Einheit zusammenwachsen. Das Destillat wird schliesslich in eine besondere Flasche gefüllt, die der vor 250 Jahren in Innsbruck entstandenen Tiroler Zangenflasche nachempfunden ist.

SPIRITUOSEN

| Brennerei Jöbstl | | Inhalt | Jahr | Preis |
|------------------|--------------------|--------|------|----------|
| Cigar Edelbrand | Birne, 45 Vol% | 0.50 | | 95.00 |
| Cigar Edelbrand | Marille, 45 Vol% | 0.50 | | z.Zt.aus |
| Cigar Edelbrand | Zwetschke, 45 Vol% | 0.50 | | 95.00 |



Die Familie Jöbstl kreiert seit vielen Jahren Edelbrände auf höchstem Niveau. Die Grundstücke mit den Obstbäumen sind schon seit gut 300 Jahren im Familienbesitz. Das Obst für die Destillate stammt grösstenteils aus eigenem Anbau und wird kontrolliert naturnah, bzw. biologisch produziert. Johann Jöbstl ist Obstbauer aus Passion und garantiert für die perfekte Grundware zum Brennen. Seine Frau Waltraud ist die Brennerin und liefert Jahr für Jahr den Beweis das Schnapsbrennen keine Männerdomäne sein muss. Durch viele nationale und internationale Preise geehrt, wurde ihr im Jahr 2000 der Titel als „Edelbrennerin“ des Jahres verliehen.

| Weingut Stift Klosterneuburg | | Inhalt | Jahr | Preis |
|------------------------------|---------------------------|--------|------|-------|
| St. Laurent XO | Alter Weinbrand, 42 Vol% | 0.50 | | 49.00 |
| Marillenbrand | Österr, Edelbrand, 42Vol% | 0.50 | | 42.00 |
| Haselnussbrand | Österr, Edelbrand, 38Vol% | 0.50 | | 42.00 |

DEUTSCHLAND / MOSEL

| Rebenhof Rieslingmanufaktur | | | Inhalt | Jahr | Preis |
|---------------------------------|--------------------|-------|--------|------|-------|
| Riesling Auslese, QmP | Fass Nr. 10 | weiss | 0.70 | 2013 | 37.00 |
| Riesling Kabinett feinherb, QmP | Vom Roten Schiefer | weiss | 0.75 | 2022 | 18.00 |
| Riesling Spätlese trocken | Erdener Treppchen | weiss | 0.75 | 2020 | 23.00 |



Die Rebenhof-Rieslingmanufaktur von Johannes Schmitz in Ürzig an der Mosel, zählt seit einigen Jahren zu den besten Steillagen-Rieslingproduzenten an der Mosel. Mineralischer Schieferboden im Ürziger Würzgarten, einer der besten Lagen an der Mosel, führt dazu, dass sich hier ein typischer und charakteristischer Riesling produzieren lässt. Die 4 ha Rebfläche, größten Teils in den Steilhängen der Ürziger Moselschleife, stellen für das Winzerpaar eine grosse Herausforderung dar. Die Reben werden in vielen Arbeitsschritten das ganze Jahr gehegt und gepflegt, um auf einem gesunden Boden, der mit dem verwitternden Schiefer optimale Mineralstoffe abgibt, gesunde Reben wachsen zu lassen. In Einklang mit der Natur werden Nützlinge gefördert und Schädlinge eingedämmt. Auch die Ertragsreduzierung hilft mit, besten Trauben für besten Wein gewinnen zu können.

DEUTSCHLAND / BADEN

| Weingut Zähringer | | | Inhalt | Jahr | Preis |
|-----------------------------|---|-------|--------|------|-------|
| You've Got A Friend - Bio | Muskateller / Weissburg. / Cabernet Blanc | weiss | 0.70 | 2021 | 14.50 |
| Walk On The Wild Side - Bio | Regent, Cabernet Cortis, Cabernet Carol | rot | 0.75 | 2020 | 14.50 |

FRANKREICH / BORDEAUX

| Loudenne Le Chateau, Aix-en-Provence | | | Inhalt | Jahr | Preis |
|--------------------------------------|-------------------------------|-------|--------|------|-------|
| Medoc Crus Bourgeois, AOC | Cabernet Sauvignon/ Merlot | weiss | 0.75 | 2015 | 29.50 |

PORTUGAL / LISBOA

| Vidigal Wines | | | Inhalt | Jahr | Preis |
|-------------------|---------------------------------|-------|--------|------|-------|
| Boa Noite, Branco | 60% Arinto, 40% Chardonnay | weiss | 0.75 | 2020 | 18.00 |
| Boa Noite, Tinto | 70% Syrah, 40% Touriga Nacional | rot | 0.75 | 2018 | 18.00 |
| Coragem | Touriga Nacional | rot | 0.75 | 2021 | 20.00 |
| Brutalis | Alicante Bouchet / CS | rot | 0.75 | 2018 | 36.00 |

PORTUGAL / PORTO

| Manoella | | | Inhalt | Jahr | Preis |
|---------------------|-------------------------------|--|--------|------|-------|
| Manoella Tawny Port | Vinho de Porto 10 years Tawny | | 0.75 | | 42.00 |

SPANIEN / RIBERA DEL DUERO

| Torre Pignon | | | Inhalt | Jahr | Preis |
|----------------------|---------|-----|--------|------|-------|
| Ribera del Duero, DO | Roble | rot | 0.75 | 2020 | 16.00 |
| Ribera del Duero, DO | Crianza | rot | 0.75 | 2017 | 23.50 |

SPANIEN / KATALONIEN

| Cellar Vega Aixala | | | Inhalt | Jahr | Preis |
|--------------------|-----------------------|-------|--------|-------|-------|
| La Bauma, DO | GR/AL/RO/CH/RS | weiss | 0.75 | 2019 | 21.50 |
| La Bauma, DO | GR/AL/RO/CH | weiss | 0.75 | 2023 | 20.00 |
| Mas de Monne, DO | CS/GR/CA/SY/Monastrel | rot | 0.75 | 2016 | 18.00 |
| Viern, DO | GR/CA/CS/SY | rot | 0.75 | 2014 | 25.00 |
| Caliu, DO | MA/SY/CS | rot | 0.75 | 15/16 | 32.00 |

ITALIEN

| Umberto Cesari, Emilia Romagna | | | Inhalt | Jahr | Preis |
|--------------------------------|--------------------------|-----|--------|------|-------|
| Liano IGT, Riserva | Sangiovese/Cabernet Sauv | rot | 0.75 | 2016 | 28.50 |

| Della Torre, Veneto | | | Inhalt | | Preis |
|------------------------|----------|-------|--------|--|-------|
| Teresa Rizzi Brut, DOC | Prosecco | weiss | 0.75 | | 13.50 |

| Beato Vini, Apulien | | | Inhalt | Jahr | Preis |
|-----------------------------|-----------------------|-----|--------|------|-------|
| San' Anastasia Barrique DOP | Primitivo di Manduria | rot | 0.75 | 2017 | 24.00 |
| San' Anastasia Barr DOP MAG | Primitivo di Manduria | rot | 1.50 | 2017 | 49.00 |

SCHWEIZ / GENFERSEE

| Cave de Consul, Perroy | | | Inhalt | Jahr | Preis |
|----------------------------|--------------------|-------|--------|------|-------|
| Berollon, «Le Consul», AOC | Grand Cru, La Cote | weiss | 0.50 | 2023 | 9.50 |
| Chasselas «Le Relais» | Grand Cru, La Cote | weiss | 0.70 | 2021 | 11.00 |
| Rosé de Consul, ACO | | rosé | 0.50 | 2021 | 10.00 |
| Gamaret-Garanoir, AOC | Grand Cru, La Cote | rot | 0.50 | 2021 | 11.50 |
| Gamaret-Garanoir, AOC | Grand Cru, La Cote | rot | 0.70 | 2017 | 15.00 |

SCHWEIZ / THURGAU

| Roland & Karin Lenz, Uesslingen | | | Inhalt | Jahr | Preis |
|---------------------------------|----------------------------|-------|--------|------|----------|
| M+M – Bio | Müller-Thurgau/Muscaris | weiss | 0.50 | 2020 | z.Zt.aus |
| Seyval Blanc – Bio | | weiss | 0.50 | 2021 | 13.50 |
| Solaris – Bio | Solaris | weiss | 0.75 | 2022 | 19.50 |
| Sauvignac – Bio | | weiss | 0.75 | 2021 | 19.50 |
| Quarteto Rot – Bio | PN/Regent/Rondo/Chancellor | rot | 0.75 | 2022 | 19.50 |
| Cabernet Fass 111 – Bio | Cabernet Jura | rot | 0.75 | 2022 | 22.00 |

SCHWEIZ / SCHAFFHAUSEN

| Weingut Gasser, Hallau | | | Inhalt | Jahr | Preis |
|------------------------|--|-------|--------|------|-------|
| Grüner Veltliner | | weiss | 0.75 | 2021 | 22.00 |
| Zweigelt | | rot | 0.75 | 2019 | 18.00 |

CHILE

| Vina Chillan (Roland & Karin Lenz) | | | Inhalt | Jahr | Preis |
|------------------------------------|--------------|-----|--------|------|-------|
| Carmenere | Gran Reserva | rot | 0.75 | 2017 | 21.50 |
| Cabernet Sauvignon | Gran Reserva | rot | 0.75 | 2018 | 19.50 |

GLÄSER

| Rovini Glasmanufaktur | | Preis |
|-----------------------|--|-------|
| Rovini Multi | Viele Weiss-, Rosé- und Rotweine, wie Champagner präsentieren sich perfekt in diesem Glas! | 42.00 |
| Rovini Grande | Für kräftige Weiss- und viele Rotweine | 42.00 |

2 Gläser für alle Weine. So lautet das Credo von Rovini

Alles ist schon komplex genug. Deshalb braucht es für den vollkommenen Weingenuss zwei Gläser: das Multi und das Grande. Die konkave Form des Rovini Glaskelchs entstand in Zusammenarbeit mit Top-Winzern und Weinexperten. Die Form des Glases resultiert nicht nur aus der sensorischen Funktion, sondern es wurde wohlbedacht auch ein außergewöhnliches Design entwickelt. Wissenschaftlich belegt ist, dass nur 15% des Geschmacks von den Rezeptoren der Zunge entschlüsselt werden, 85% des Geschmackserlebnisses hingegen werden durch die Nase bzw. den retronasalen Reizen gebildet. Deshalb ist die konkave Form der Rovini Gläser so entscheidend: wie entfaltet sich der Duft, wie strömt dieser in die Nase des Weingenießers. Beim Riechen und im Moment des Trinkens.

| Zalto Gläsermanufaktur | | | | Preis |
|------------------------|------------|--|--|-------|
| Zalto Denk Art | Burgunder | | | 48.00 |
| Zalto Denk Art | Bordeaux | | | 46.00 |
| Zalto Denk Art | Universal | | | 44.00 |
| Zalto Denk Art | Weisswein | | | 41.50 |
| Zalto Denk Art | Champagner | | | 44.00 |
| Zalto Denk Art | Süsswein | | | 38.50 |
| Zalto Denk Art | Digestif | | | 35.00 |
| Zalto Denk Art | Bier | | | 41.50 |
| Zalto Denk Art | Wasser | | | 37.50 |

Die Zalto Gläser der Denk Art Serie sind die perfekten Gläser für perfekten Weingenuss. Die Gläser werden seit jeher in traditioneller und aufwändiger Handwerkskunst gefertigt. Die Gläser sind äusserst filigran und verlangen den Glasbläsern das Beste ihres Handwerks ab. Bei der Entwicklung der Gläserserie Denk Art, wurden die Designer von den Neigungswinkeln unseres Planeten inspiriert. Die Winkel von 24°, 48° und 72° wurden bei den Gläsern verwendet und sogar die alten Römer attestierten Behältnissen mit diesen Winkeln bessere Eigenschaften wie Haltbarkeit von Lebensmitteln und feineren Geschmack. Zalto Gläser werden ohne Zusatz von Bleioxyd hergestellt und sind daher resistent gegen Trübung. Sie sind langlebig (wenn man sie nicht kaputt macht!), alltagstauglich und spülmaschinenfest. Weine in Zalto Denk Art Gläsern, entfalten sich optimal in Nase und Gaumen, was von Winzern und Kennern auf der ganzen Welt geschätzt wird.

| Rochelt Schnapsgläser | | | | Preis |
|-----------------------|-----------|--|------------|-------|
| Rochelt Schnapsglas | Swarovski | | uni / bunt | 21.00 |

CHAMPAGNER / SCHAUMWEINE

| Allouchery-Courleux - Champagner | | | Inhalt | Jahr | Preis |
|----------------------------------|-----------|--|--------|-------|-------|
| Brut millésime, 1er Cru | Champagne | | 0.75 | 16/19 | 45.00 |
| Brut réserve, 1er Cru | Champagne | | 0.75 | | 39.00 |
| Brut réserve, 1er Cru - Demi | Champagne | | 0.375 | | 28.00 |
| Brut réserve, 1er Cru - Magnum | Champagne | | 1.50 | | 79.00 |
| Brut rosé, 1er Cru | Champagne | | 0.75 | | 40.00 |

Das Champagnergut Allouchery-Courleux liegt im niedlichen Weindorf Ecueil im Herzen der Montagne de Reims. 10 km südlich von Reims, der Stadt in der alle französischen Könige gekrönt wurden. Ihre Champagner werden natürlich aus den 3 Rebsorten Pinot Noir, Pinot Meunier und Chardonnay gekeltert. Das Familienweingut Allouchery-Courleux ist als Premier Cru Champagnergut klassifiziert und seine leckeren Champagner sind regionstypisch, sanft und fein aromatisch.

| Weingut Georg Preisinger, Gols | | | Inhalt | Jahr | Preis |
|--------------------------------|---------------------|-------|--------|-------|-------|
| Ein Himmel voller Sterne, Brut | Qualitätssekt GV/WR | weiss | 0.75 | 18/19 | 32.00 |

| Weingut Zuschmann-Schöfmann | | | Inhalt | Jahr | Preis |
|-----------------------------|---------------|------|--------|------|-------|
| Sekt, Rosé Brut BIO | Qualitätssekt | rosé | 0.75 | 2020 | 25.00 |

| Weingut Stift Klosterneuburg | | | Inhalt | Jahr | Preis |
|------------------------------|---------------|------|--------|------|-------|
| Klostersekt, Brut | | Sekt | 0.75 | | 14.90 |
| Mathäi, Reserve Brut | Qualitätssekt | Sekt | 0.75 | | 25.50 |

| Della Torre, Treviso | | | Inhalt | Jahr | Preis |
|------------------------|----------|-------|--------|------|-------|
| Teresa Rizzi Brut, DOC | Prosecco | weiss | 0.75 | | 13.50 |

| Manufaktur Jörg Geiger | | | Inhalt | Jahr | Preis |
|------------------------|-------------|------|--------|------|-------|
| Prisecco Cuvée No.23 | alkoholfrei | rosé | 0.75 | | 16.00 |

SONSTIGES

| Herwig Pecoraro - Aceto Balsamico | | Inhalt | Jahr | Preis |
|-----------------------------------|--------------------|--------|------|-------|
| PECORARO Apfel Balsam | 6 Jahre, 4 % Säure | 0.2 | | 39.00 |



Die Geschichte der Acetaia Pecoraro begann vor etwa 25 Jahren als Herwig Pecoraro in Modena Gesang studierte. Dieses Studium brachte ihn nicht nur als Tenor an die "Wiener Staatsoper", sondern weckte in ihm als Genießer das Interesse und die Begeisterung an einem dort heimischen und bei uns damals kaum bekannten Produkt, dem Aceto Balsamico. Seit dieser Zeit beschäftigt sich seine Familie mit der Kultur und Philosophie der Herstellung dieses "Elixiers" in Klosterneuburg. Die Produktion des Aceto Balsamico benötigt bei der jahrelangen Lagerung eine Umgebung, in der es im Winter eiskalt, im Sommer brütend heiß ist. Seit 1997 produziert Pecoraro mit seiner Frau Waltraud den Aceto Balsamico.

| Martin Pechtigam | | Inhalt | Jahr | Preis |
|--------------------------|--|--------|------|-----------|
| Steirisches Kürbiskernöl | | 0.25 | | z.Zt. aus |
| Steirisches Kürbiskernöl | | 0.5 | | z.Zt. aus |

| Zubehör | | Inhalt | Jahr | Preis |
|----------------------|-----------------------|--------|------|-------|
| Eiskübel Plexi | | | | 42.00 |
| Champagner Cooler | Classic B - Vacuvin | | | 19.50 |
| Prestige Wine Cooler | Stainless Steel B | | | 39.00 |
| Private Preserve | Weinkonservierungsgas | | | 19.80 |
| Cooling Carafe | White/Black | | | 39.50 |
| Wine Disc | Versch. Hölzer | | | 45.00 |

Die Preise verstehen sich in CHF und inkl. der gesetzlichen Mehrwertsteuer.
Änderungen, Irrtümer und Zwischenverkauf vorbehalten.
Diese Preisliste ersetzt alle vorigen, die damit ihre Gültigkeit verlieren.